Prodej domu k dokončení, Čbán

PRODEJ | DOMY, RODINNÝ | Zakázka č. **0083**



Mimořádně nehospodárná G









Lokalita
Úněšov

4 990 000 Kč

Nabízíme k prodeji rozestavěný rodinný dům ve Čbánu u Úněšova. Dům o dispozici 5+kk má dvě nadzemní podlaží a je celý podsklepený. Celková užitná plocha včetně sklepa činí 290 m², výměra pozemku je 1 287 m². Stavba je určena k dokončení a nabízí možnost zvolit si finální materiály, vybavení i způsob vytápění podle vlastních představ. V prvním nadzemním podlaží se nachází vstupní prostor, technická místnost, samostatné WC, prostorný obývací pokoj s kuchyňským koutem, ložnice, koupelna a šatna. Z obývacího pokoje je vstup na balkon. Druhé nadzemní podlaží nabízí tři pokoje a prostornou koupelnu. Další úložný prostor je k dispozici na půdě. Z ložnice v patře je vstup na balkon. Dům je vyzděn z tvárnic Ytong a zateplen polystyrenem o tloušťce 10 cm. Dokončené jsou základy, nosné konstrukce, stropy a kompletní střecha včetně krovu,...

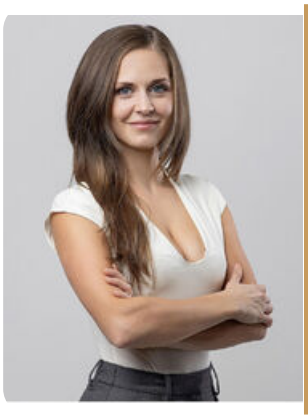

Bc. Kateřina Mainer

Neváhejte mě kontaktovat:

+420 737 367 605
katerina.mainer@mainem.cz

www.realitymainem.cz
V Malé Doubravce 5/100, 31200 Plzeň

Parametry

Užitná plocha	229 m²
Plocha pozemku	1287 m²
Počet podlaží objektu	2
Stav objektu	Velmi dobrý
Budova	Cihlová